SchweizMobil plus

Rote Schlaufe 31km, 1. Teil

OK-Präsident:	Thomas Arnold 076 578 81 33
Sekretariat:	Claire Foster 079 316 60 88
Vet. Kom. Präsident:	Marco Bryner 079 327 45 17

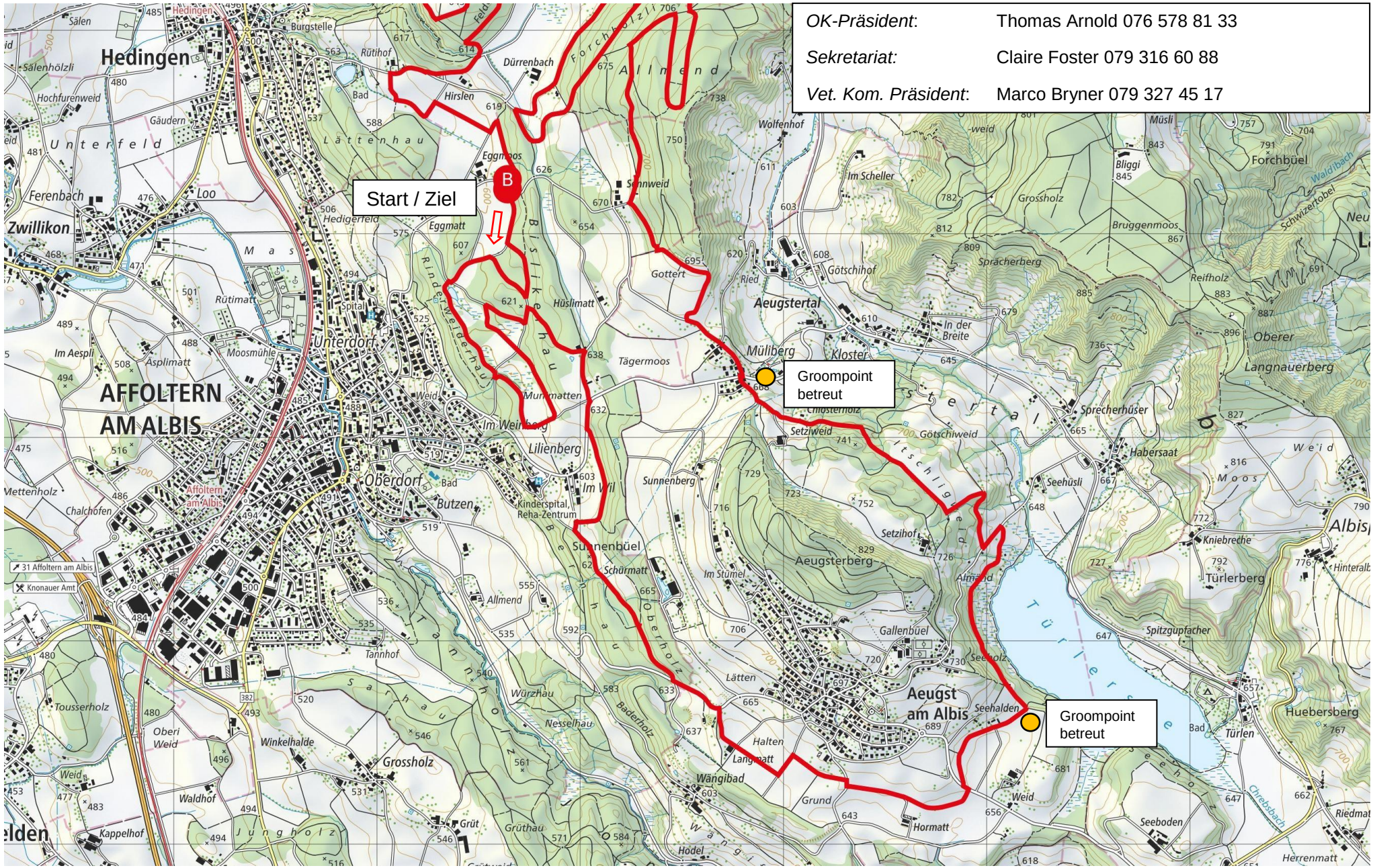

Partner SchweizMobil:

Schweizerische Eidgenossenschaft
Confédération suisse
Confederazione Svizzera
Confederaziun svizra

Schweizer Wanderwege

Schweizer Alpen-Club SAC

Schweiz.