

# ALBIS DISTANZRITT 2024



**Samstag 11. Mai 2024**  
**8910 Affoltern am Albis**

**Prüfungen**  
**EVG1, EVG2, EVG3, EVG4, DRF, Endurance Light**



## **Willkommen im Knonaueramt!**

Liebe Distanzreitbegeisterte, Helfer, Funktionäre und Sponsoren!  
Wir freuen uns, euch bereits zum dritten Mal auf den schönen Betrieb «Moosegg» ins idyllische Knonaueramt einladen zu können! Unser Ritt birgt traumhafte Aussichten auf die Berge, führt durch mystische Wälder und lässt euch unterwegs einen Blick auf den Türlensee erhaschen.

Auf dem Start-/Ziel-Gelände wird eine kostengünstige Festwirtschaft mit Speisen vom Grill (inkl. für Vegis) geführt. Natürlich gibt es auch Getränke und andere Snacks und feine Desserts! Wir freuen uns, wenn ihr unsere Festwirtschaft unterstützt.

### **Unser Dank geht an...**

Wir bedanken uns ganz herzlich bei allen Sponsoren, Helfern, Richtern, Tierärzten, Stewards, Zeitnehmer, Freunden und zahlreichen weiteren Heinzelmännchen vor, nach und während dem Ritt. Ohne diese Leute wäre ein solcher Anlass nicht durchführbar.

Bewilligungen haben wir von der Stadt Affoltern am Albis sowie den Gemeinden Aeugst am Albis, Bonstetten und Hedingen dankend erhalten. Zudem führen Teile der Strecke durch das Naturschutzgebiet. Wir bedanken uns auch herzlich bei der Reitervereinigung Knonaueramt Zug, welche diverse Sandwege unterhalten. Den Landbesitzerin wo unsere Groompoints sein werden sowie bei der Flurgenossenschaft.

Und zuletzt ein riesiges Dankeschön an die Initiatoren Thomas Arnold, OK Präsident und Claire Foster, OK Sekretariat welche uns das Gastrecht auf ihrem Hof geben.

Wir freuen uns auf einen grossartigen Tag mit unfallfreiem und fairem Sport mit eurem Partner Pferd.

Das OK Team

Thomas Arnold, Claire Foster und Regula Meile

## **Besten Dank an unsere Sponsoren, Gönner und Inserenten**

Berweger Gmbh  
Amici Coffee  
Claudia Beckmann, Pferdeshiatsummassagen  
David Villing, Hufschmied  
Felix Bühler  
Hauptner Pferd  
Helvetia Versicherungen  
Horse & Rider  
Hufschmiede Steudler  
Hypona / UFA  
Landi Albis Genossenschaft  
Lea Styger Photography  
Peter Schmid, Baudienstleistungen AG  
Pferdepension Moosegg  
Röllin Service  
Sattelkammer  
Schweizerische Distanzreiter Vereinigung / Swiss Endurance  
Stählibeef, Dario Stähli  
Stephanie Weber  
Strüby  
Swissmilk  
Waldstreu  
Züger Frischkäse  
Zürcher Kantonalbank

### **Wichtige Kontakt-Nummern**

OK Präsident	Thomas Arnold / 076 578 81 33
OK Sekretariat	Claire Foster / 079 316 60 88 / <a href="mailto:claire.foster@bluewin.ch">claire.foster@bluewin.ch</a>
Jury-Präsident & TD	Stefan Meier / 079 350 75 70 / <a href="mailto:stemeier3@bluewin.ch">stemeier3@bluewin.ch</a>
Vet-Kommission-Präsidentin	Marco Bryner / 079 327 45 17
Hufschmied (nur auf Platz!)	David Villing / 076 493 19 00
Spital:	Bezirksspital Affoltern / 044 714 21 11
Sanität vor Ort:	Gisela Jordi / 076 583 73 67
Auswertung:	Marco Klingbeil / <a href="http://www.enduranceonline.it">www.enduranceonline.it</a>



**pferdeshiatusmassage.ch**  
**+41 79 547 30 16**  
**claudia.beckmann@mailbox.org**



**Ich wünsche allen Teilnehmer\*innen des Albis Distanzritts  
viel Erfolg!**



**Jetzt Neu:**

**Waldstreu**

## Preise inklusive Lieferung

1 Big Bag (2m<sup>3</sup>) à Fr. **209.-** / Big Bag  
3 Big Bag (2m<sup>3</sup>) à Fr. **199.-** / Big Bag  
5 Big Bag (2m<sup>3</sup>) à Fr. **185.-** / Big Bag

Mehr Infos  
[www.waldstreu.ch](http://www.waldstreu.ch)



**WALDSTREU**<sup>+</sup>

Tel:

**041 930 42 42**

## Anfahrt

**Adresse für Navi:** Sonnenbergstrasse, 8910 Affoltern am Albis.

Ab Autobahnausfahrt «Affoltern am Albis» der Beschilderung «Spital» folgen. Ab **ENDE** der Sonnenbergstrasse ist «Distanzritt» beschildert. (30er Zone – bitte allen Ambulanz-Fahrzeugen den Vortritt gewähren!!)

Bitte **KEINE** andere Adresse im Navi angeben – ansonsten wird man über die Reitstrecke und über eine gesperrte Strasse zum Veranstaltungsort geführt!! Da ist kein Durchkommen!

**Anfahrt ohne Navi:** Autobahn-Ausfahrt «Affoltern am Albis», den offiziellen Beschilderungen «Spital» folgen zum Ende der Sonnenbergstrasse. Anschliessend Beschilderung «Distanzritt» folgen.





**amici.ch**



**Neu: Mit Folienbindung!**

---

<b>Dario Stähli</b>	<b>079 950 41 83</b>
<b>Dürrenbach 1</b>	<b>044 760 01 24</b>
<b>8908 Hedingen</b>	<b><u><a href="mailto:dario.staehli@bluewin.ch">dario.staehli@bluewin.ch</a></u></b>



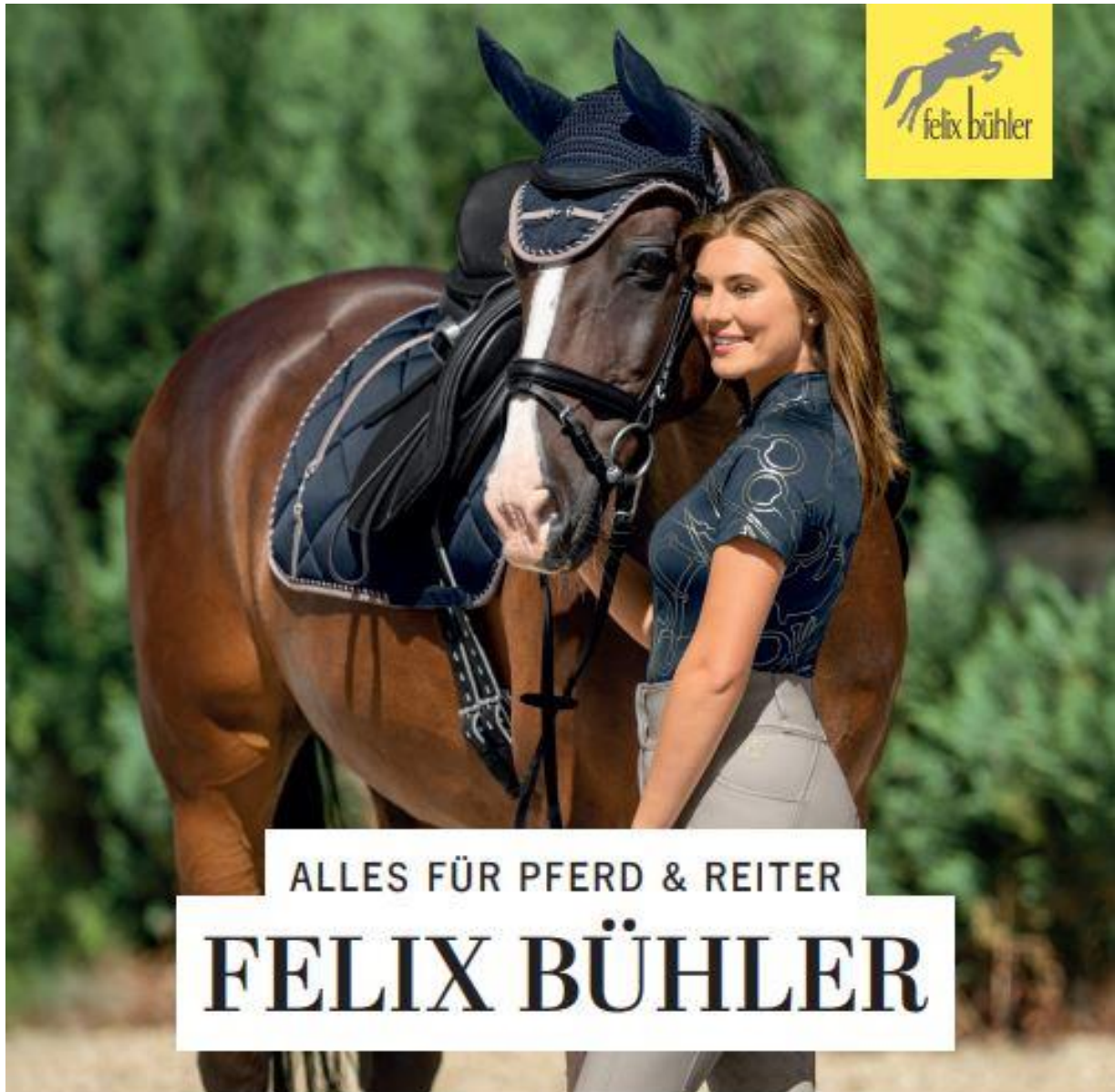

ALLES FÜR PFERD & REITER  
**FELIX BÜHLER**

16 x IN DER SCHWEIZ

**1023 CRISSIER**

Chemin du Cloalet 12

**1216 GENÈVE-COINTRIN**

Avenue Louis Casai 80

**1726 FARVAGNY**

Zone Industrielle Riaux 8

**3073 BERN-GÜMLIGEN**

Feldstrasse 42

**3236 GAMPELEN**

Gewerbestrasse 12

**4133 PRATTELN**

Zür Lindenstrasse 29

**4528 ZUCHWIL**

Dorfackerstrasse 47

**5600 LENZBURG**

Ringstrasse Nord 43

**6010 KRIENS**

Nidfeldstrasse 12

**6340 BAAR-SIHLBRUGG**

Sihlbruggstrasse 99

**7310 BAD RAGAZ**

Elestastrasse 18

**8500 FRAUENFELD**

Langfeldstrasse 53c

**8604 VOLKETSCHWIL**

Chlirietstrasse 20

**8645 RAPPERSWIL-JONA**

Engelhölzlistrasse 7b

**8953 DIETIKON**

Lerzenstrasse 8

**9015 ST. GALLEN**

Breitfeldstrasse 3

[www.felix-buehler.ch](http://www.felix-buehler.ch)





**Landi**

**A L B I S**

Genossenschaft

[www.landialbis.ch](http://www.landialbis.ch)



**HYPONA**



# STRÜBY

Erfolgreich planen – mit Freude bauen



1 ARCHITEKTUR 1 IMMOBILIEN 1 WOHNBAU 1 GEWERBEBAU

1 UMBAU 1 LANDWIRTSCHAFT 1 INNENAUSBAU I

eSCHWEIZER  
HOLZ

[www.strueby.ch](http://www.strueby.ch)

## Wichtige Infos

Alle Reiter haben sich selbständig über allfällige Streckenänderungen und die Art der Markierung sowie über weitere News / Änderungen an der Infowand beim Sekretariat zu erkundigen!

Die Groompoints auf der Strecke sind ausschliesslich durch den Veranstalter betreut. Eigene Grooms dürfen nicht auf die Strecke. Obligatorische Schrittstrecken müssen eingehalten werden. Es werden Kontrollen gemacht – Missachten dieser Anweisungen führt zur Disqualifikation des Reiters.

Einmal herrscht Gegenverkehr der zwei Schlaufen. Bitte Markierung beachten und kreuzt mit Rücksicht. Bitte bedenken, dass sich zahlreiche Distanz-Neulinge auf der Strecke befinden, deren Pferde es sich evtl. nicht gewohnt sind, im Galopp gekreuzt zu werden.

Wege dürfen nicht verlassen werden und es ist nicht erlaubt auf dem Wiesenstreifen rechts oder links der Wege zu reiten! (Ausnahmen sind beschildert!) Landschäden müssen zwingend dem OK gemeldet werden.

Fussgänger, Reiter (ohne Startnummer) etc. bitte im Schritt kreuzen und freundlich grüssen. Nicht einhalten führt zur Disqualifikation!

**DRF:** Die Wahl der zu reitenden Schlaufe muss frühzeitig am Start vor Antritt der (nächsten) Schlaufe bekannt gegeben werden. Maximale Distanz 86km (Zielschluss gem. Programmheft beachten!).

**Hunde:** Wie im letzten Jahr sind auf dem ganzen Areal inkl. Festwirtschaft (Parkplatz ist die EINZIGE Ausnahme) Hunde NICHT erlaubt. Reiter\*innen sind für das Verhalten ihrer Grooms, Angehörigen etc. verantwortlich und werden bei Missachtung mit Disqualifikation bestraft. Diese Regelung gilt auch für Helfer, Funktionäre etc. Bitte lasst eure Hunde zu Hause.

Auf dem Start-/Zielplatz steht ein Hufschmied zur Verfügung. Dieser wird nicht auf die Strecke fahren, sondern bleibt auf dem Start-/Zielgelände (siehe Situationsplan).

Der Veranstalter übernimmt keine Haftung für Unfälle, Krankheiten oder Sachschäden, welche Eigentümer, Reiter oder Tiere treffen. Er übernimmt auch keine Haftpflicht gegenüber Dritten für Diebstahl, Sachschäden oder Unglücksfälle.

Die Siegerehrung findet um 16 Uhr statt. Sollten dann noch EVG4 Teilnehmer\*innen auf der Strecke sein, wird auf deren Ankunft / Schlusskontrolle gewartet. Die Teilnahme der Reiter\*innen an der Siegerehrung ist erwünscht (siehe Reglement betreffend Bekleidungsvorschriften). Es dürfen auf dem Groomareal Tages-Paddocks erstellt werden und preiswerte Verpflegungsmöglichkeiten sind vorhanden.

Die aktuellen Reitzzeiten der Reiter können live unter [www.enduranceonline.it](http://www.enduranceonline.it) verfolgt werden.

## Situationsplan

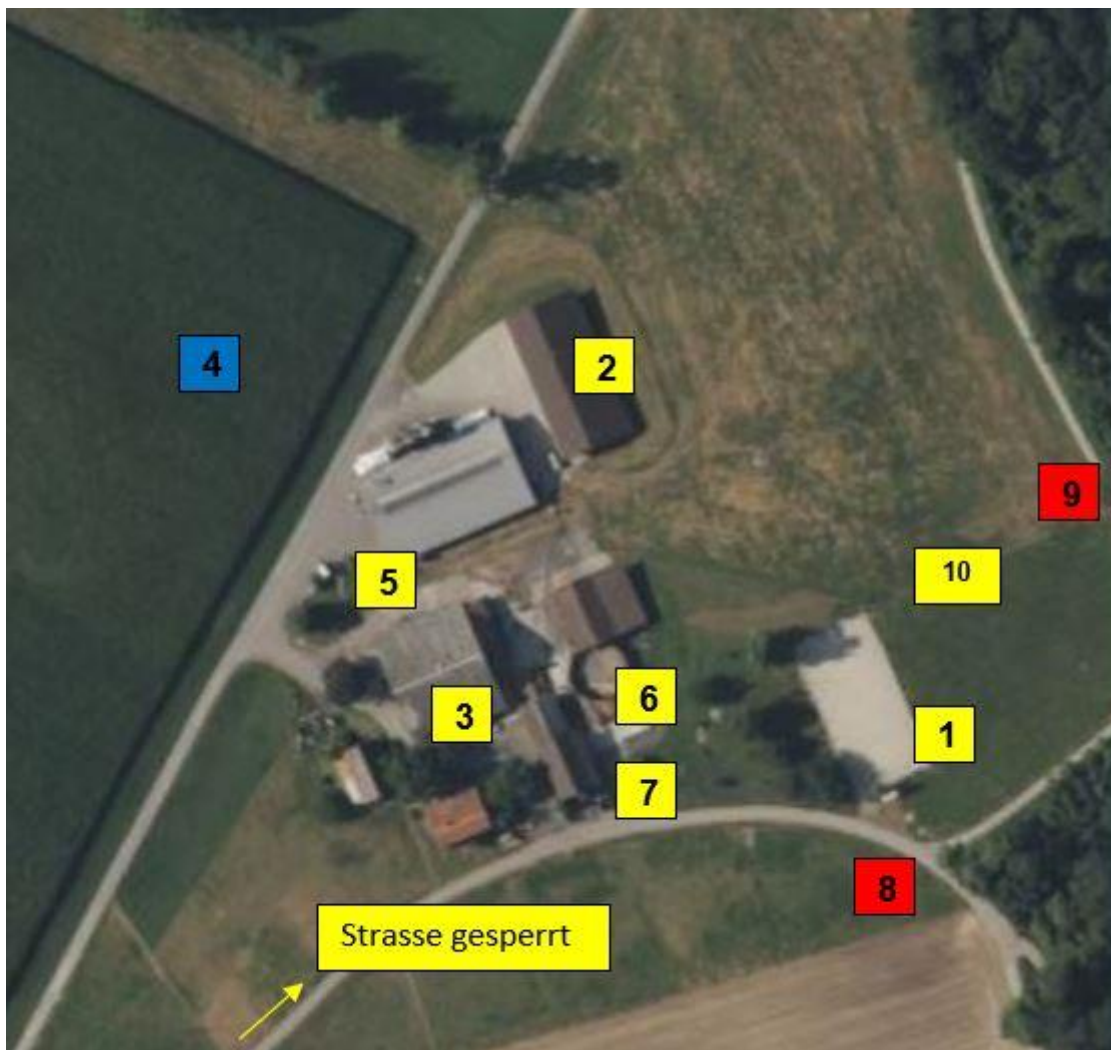

### Legende:

- 1) Vet-Gate, bitte Beschilderung vor Ort beachten.
- 2) Festwirtschaft
- 3) Hufschmied
- 4) Parkplatz
- 5) WC
- 6) Treating-Vet, Doping
- 7) Sekretariat
- 8) Start
- 9) Ziel
- 10) Groom Area

## Zeitplan & Reizeiten

Sekretariat Eröffnung: 06:20 Uhr (bitte EVG4 den Vortritt lassen!)

Die Infowand ist bereits vorgängig aufgestellt.

Hufschmied auf Platz ab 06:00 Uhr

<b>Vet-Vorkontrolle Prüfungen</b>	<b>Uhrzeit</b>	
EVG3, EVG4 & DRF	Ab 06:30 Uhr	
EVG2	Ab 07:30 Uhr	
EVG1	Ab 07:30 Uhr	
EL	Siehe Startliste, fixe Uhrzeit	

<b>Startzeiten Prüfungen</b>	<b>Uhrzeit</b>	
Start EVG1	08:15 – 12:00 Uhr	
Start EVG2	08:00 – 10:00 Uhr	
Massenstart EVG3	07:30 Uhr	
Massenstart EVG4	07:00 Uhr	
DRF	07:30 – 12:00 Uhr	Letzte Zielankunft 15:20 Uhr
EL	Siehe Startliste, fixe Uhrzeit	

<b>Prüfung</b>	<b>Tempo</b>	<b>Schlaufen Reihenfolge</b>	<b>Reizeit (ohne Pausen gerechnet)</b>	<b>Pausen</b>
EVG1 31 km	8 – 13 km/h	1x 31 km	02:23:05 – 03:52:30	-
EVG2 48 km	10 – 15 km/h	2x 24 km	03:12:00 – 04:47:60	40 min
EVG3 62 km	10 – 15 km/h	2x 31 km	04:08:00 – 06:12:00	40 min
EVG4 86 km	10 – 15 km/h	2x 31 km 1x 24 km	05:44:00 – 08:35:60	1. Pause: 40 min 2. Pause: 50 min (inkl. Re-Check)
DRF	Zielschluss 15:20 Uhr	Max. 3 Schlaufen		Falls 2 Schlaufen: 40 min Falls 3te Schlaufe: 50 min (inkl. Re-Check)
EL 24 km	7 – 12 km/h	1x 24 km	02:00:00 – 03:25:43	-

### Siegerehrung:

Die Siegerehrung findet um 16 Uhr statt. Sollten dann noch EVG4 Teilnehmer\*innen auf der Strecke sein, wird auf deren Ankunft / Schlusskontrolle gewartet.

Die Teilnahme der Reiter\*innen an der Siegerehrung ist erwünscht. Es dürfen auf dem Groomareal Tages-Paddocks erstellt werden und preiswerte Verpflegungsmöglichkeiten sind vorhanden.

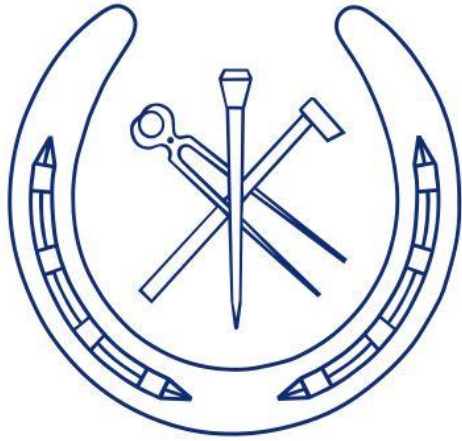

# Hufschmiede Steudler

Aeugst am Albis



N.	Rider	Y.R. NAZ. FEI ID	Horse	ANICA MASAF FEI ID	Breed	S. Colour	Year
<b>EVG4</b>							
1	Affolter Raul	✓ SUI	HAG LASHAAN			Owner: Tanja Affolter- Solothurn	2014
2	Brügger Sabrina	SUI	PANDOR IV CH			Owner: Sabrina Brügger- Laupersdorf	2010
3	Egger Erika	SUI	DH DUKAT AA CH			Owner: Erika Egger- Wolfhalden	2016
4	Eichenberger-Schüpbach Stefanie	SUI	EL RAYO GHABBARA CH			Owner: Monika Schüpbach- Kölliken	2015
5	Ernst Frédérique	SUI	MISS KISS			Owner: Frédérique Ernst- Moosleerau	2010
6	Hammer Flurina	SUI	BABYLON RIO			Owner: Frédérique Ernst- Moosleerau	2011
7	Külling Salome	SUI	LUGH MAGIC R CH			Owner: Salome Külling- Etwilen	2013
8	Schüpbach Monika	SUI	A.N. PROMETHEUS CH			Owner: Marina Groner- Iffwil	2007
	Vanina Melania	SUI	ERYN				
	von Manteuffel Sabine	SUI	LILOU DU CHENE				



*Lea Styger*  
Photography

## EVG3

9	Braun Therese	SUI	MALIK IBN JABBAR CH	Owner: Therese Braun- Erlinsbach	2012
10	Diserens Laila	SUI	MW CALIPO CH	Owner: Laila Diserens- Neuenegg	2009
11	Gruner-Wespe Barbara	SUI	YOAV	Owner: Barbara Gruner-Wespe- Safnern	2009
12	Günthardt Christine	SUI	BALMY	Owner: Christine Günthardt- Trüllikon	2011
13	Kehlhofer Lea	SUI	MIETKES NAUAL	Owner: Lea Kehlhofer- Reinach	2012
14	Knüsel Alice	SUI	TENEE SAKLAWI I	Owner: Markus Hafner- Fuluibach	2009
15	Krattenmacher Joelle Andrina	SUI	INSHALLAH DU CAVALLON	Owner: Joelle Andrina Krattenmacher- Solothurn	2018
16	Ming Sandra	SUI	MYSTICA DU CAVALLON	Owner: Joelle Andrina Krattenmacher- Solothurn	2014
17	Vanzetta Jamila	✓ SUI	SG JERSEY	Owner: Marco Maggetti- Biasca	2010
18	Wyder Elin	✓ SUI	DIYAA KEBEVOA	Owner: Elin Wyder- Burgdorf	2013
	Costantini Athena	✓ SUI	JALSHAIN IBN FARAON		

Mit uns sitzen  
Sie fest im  
Sattel.

[zkb.ch/sponsoring](http://zkb.ch/sponsoring)





---

**EVG2**

19 Commons Jenny	SUI	VICOMTE DU BRAISIOS	Owner: Jenny Commons- Zwillikon	2009
20 Fettolini Romina	SUI	STIL	Owner: Romina Fettolini- Mairengo	2007
21 Greub Barbara	SUI	TAMANI CH	Owner: Barbara Greub- Bannwil	2010
22 Pfaff Schedler Marianne	SUI	CARINA BLUE CH	Owner: Marianne Pfaff Schedler- Matzingen	1998
23 Pilarik Helena	SUI	RUECKENGUTS CHIMALIS	Owner: Helena Pilarik- Fehraltorf	2016
24 Roffler Stella	SUI	INDIANA LEGEND	Owner: Stella Roffler- Hedingen	2018
25 Scheibler Andrea	SUI	BP ROCKET RA CH	Owner: Andrea Scheibler- Vorderwald	2016
26 Schilliger Patricia	SUI	KAYA DE LURIECQ	Owner: Patricia Schilliger- Küssnacht am Rigi	2017
27 Stebler Nicole	SUI	GALICIA LARZAC	Owner: Nicole Stebler- Kallnach	2016
28 Weber Sabrina	SUI	CSHAIKA DES CHARMES	Owner: Sabrina Weber- Ossingen	2011
29 Wildi Samantha	SUI	ANDRA CH	Owner: Samantha Wildi- Hämikon	2009

---



# EVG1

30 Aepli Fiona	SUI	CARMINA III CH	Owner: Fiona Aepli- Weinfeldten	
31 Bohren Dominique Yvonne	SUI	ILHAMI ALLEGRA	Owner: Dominique Yvonne Bohren- Reichenbach im Kandertal	
32 Bryner Stephanie Thushari	SUI	HISSANE EFFENDI AA	Owner: Stephanie Thushari Bryner- Mörken	2017
33 Christen-Oeggerli Andrea	SUI	ISHRAH JOSEPHINA	Owner: Andrea Christen-Oeggerli- Hünenberg	2010
34 Corbat Grischa	SUI	ROCKY LVIII	Owner: Heinz Greub- Bannwil	2010
35 Friedli Claudia	SUI	FAYIZZA EL AZIZ	Owner: Claudia Friedli- Gunzwil	2017
36 Good Nina	SUI	J'TADORE DES CHARMES	Owner: Nina Good- Uetliburg	2019
37 Herzig Vanessa	SUI	MONOLITO	Owner: Vanessa Herzig- Roggliswil	2005
38 Indergand Saskia	SUI	JAMINA DU CAVALLON	Owner: Saskia Indergand- Zweidlen	2008
39 Irniger Alois	SUI	SONETT CH	Owner: Annette Irniger- Niederrohrdorf	2018
40 Irniger Annette	SUI	LADINA XXIII CH	Owner: Alois Irniger- Niederrohrdorf	2013
41 Kläy Nicole	SUI	SIRIUS FRA KOMMANDOERGARD.	Owner: Nicole Kläy- Basel	
42 Koch Susanne	SUI	HAEVEN DES RAVIERES CH	Owner: Susanne Koch- Thunstetten	
43 Kottmann Doris	SUI	JS BASHEER CH	Owner: Doris Kottmann- Schöffland	
44 Kottmann Nicole	SUI	AL GUWA AZIDA CH	Owner: Nicole Kottmann- Schöffland	
45 Kunz Angela	SUI	JUPITER A'DIAMONDS	Owner: Angela Kunz- Schüpfen	
46 Landis Joy	SUI	MSA HALISHA	Owner: Joy Landis- Schlieren	
47 Lanz Rebeka	SUI	ELECTRA BINT ESSTASHAN	Owner: Irène Lanz- Pfaffnau	
48 Looser Patrizia	SUI	ENTWISTLE SUNSHINE	Owner: Patrizia Looser- Bürglen	
49 Marx Emma	SUI	MOUNTAIN	Owner: Gottfried Schöni- Wasen im Emmental	
50 Münger Veronika	SUI	GHALIA DE LOZELLE	Owner: Veronika Münger- Utzigen	
51 Niederer Sandra	SUI	GAMEELA	Owner: Sandra Niederer- Malans	
52 Ruoff Désirée	SUI	RIVANNA	Owner: Désirée Ruoff- Siebnen	
53 Schlup Kerstin	SUI	UPS DU CAVALLON	Owner: Veronika Münger- Utzigen	
54 Spross Andrea	SUI	YARQIS EL SOL	Owner: Andrea Spross- Rumendingen	
55 Studerus Jasmin	SUI	HIDALGO XXXII CH	Owner: Jasmin Studerus- Zuzwil SG	

56 Thiemann Nathalie	SUI MISTER Q	Owner: Nathalie Thiemann- Uster
57 Vultier Fleur	SUI OISIN II	Owner: Fleur Vultier- Mettmenstetten
58 Wyss Deborah	SUI MALIN CH	Owner: Olivia Wiederkehr- Silenen

# einfach. klar. helvetia



**BERWEGER GMBH**

Kappelenstrasse 1b  
 8926 Herzlikon  
 Tel: 044 764 12 31  
 Fax: 044 764 13 43  
[info@berweger-gmbh.ch](mailto:info@berweger-gmbh.ch)

**ONLINE-SHOP**

- › Klauenpflegeprodukte
- › Hof, Stall & Garten
- › Agrar (unsere Landwirtschaft)
- › Mietgeräte

**ONLINE-SHOP**

- › Alles rund um Weidezäune und noch viel mehr ...
- › Viele Arten der Bekleidung
- › SIKU, BRUDER Spielwaren

## DRF

68 Brunner Karin	SUI	TALISA DU COINAT CH	Owner: Karin Brunner- Hörhausen	2019
69 Büsser Regine	SUI	SPIRIT OF SING A SONG	Owner: Regine Büsser- Wolfhausen	2013
70 Commons Sibylle	SUI	FAYE III CH	Owner: Sibylle Commons- Arístau	2011
71 Heuberger Tanja	SUI	AW LEOS RISING SUN	Owner: Tanja Heuberger- Grüt (Gossau ZH)	2006
72 Lehmann Jeanne	SUI	HG KETHARA GRACE CH	Owner: Jeanne Lehmann- Zollbrück	2015
73 Mader Claudia	SUI	CHILLI BILLI	Owner: Sheena Mader- Grenchen	2013
74 Meile Regula	SUI	MENDESSA	Owner: Regula Meile- Balterswil	2013
75 Mühlethaler Suse-Käthi	SUI	RECIDIVE DIEM	Owner: Suse-Käthi Mühlethaler- Densbüren	2005
76 Rohner Lea	SUI	TADMOR DES CHARMES	Owner: Edda Haas- Velorcey	2016
77 Waser Bernadette	SUI	DESPERADO V	Owner: Bernadette Waser- Hirschthal	2003
78 Weber Stephanie	SUI	TEPPA	Owner: Stephanie Weber- Worben	2012
Fabienne Hagenbucher	SUI	ZAIRA		

Alle DRF Reiterinnen, die der Rangverkündigung beiwohnen, erhalten ebenfalls einen von Swissmilk gesponserten Preis!

The logo for Swissmilk, featuring the word "swiss" in a grey, lowercase, sans-serif font, followed by "milk" in a blue, lowercase, sans-serif font.

## Prüfung Endurance Light, 24 Kilometer

Nr.	Zeit Vet/Start	Reiter	Pferd
1	09:00 / 10:00	Baumgartner Janine	Herold (W/Fuchs/2012/Polnischer Araber)
2	09:00 / 10:00	Spinnler Andrea	Ava (S/Palomino/2011/Partbreidaraber)
3	09:05 / 10:05	Lempen Gerda	Januska (S/Apfelschimmel/2016/CH Shagya Araber)
4	09:05 / 10:05	Schürch Elina	Djamal (W/Schimmel/2012/Vollblutaraber)
5	09:10 / 10:10	Wiederkehr Zita	Coreen Charlotte (/S/Schimmel/2015/Connemara)
6	09:10 / 10:10	Sommer Alina	Lola (S/Braun/2010/Baden-Württemberg)
7	09:15 / 10:15	Veraguth Leandra	Diva XXXI CH (S/Dunkelbraun/2011/Cheval Suisse)
8	09:15 / 10:15	Enya Valär	Ronja (S/Schecke/2019/Haflinger/Araber)
9	09:15 / 10:15	Schütz Angela	Shagan Z (W/Braun/2016/Partbreidaraber)

Reiterinnen der Endurance Light Prüfung erscheinen bitte pünktlich zur Vet-Zeit (Vorkontrolle, auf dem Wiesen-Vet-Gate) und zur Start-Zeit!

## SATTELKAMMER.CH



**Wir wünschen allen Teilnehmern viel Erfolg!**

**Entdecke unseren Onlineshop!**

- grösstes Onlinesortiment für Pferd, Reiter und Hund
- viele Marken zu Bestpreisen
- viele Zahlungsmöglichkeiten (z.B. TWINT oder Kauf auf Rechnung)
- kein Mindestbestellwert
- alles innert weniger Tage nach Haus geliefert



**Regenmantel Rainstormer**

sehr robust  
schützt bei Wind und Wetter  
Nierenpartie Ihres Pferdes wird zusätzlich geschützt  
reflektierende Einsätze



Peter Schmid Baudienstleistungen AG und H. Keller AG; immer für Sie da!

# Rufen Sie uns an – wir beraten Sie gerne!

☎ Dispo 0800 22 11 33 | ☎ ZEN-Entsorgungshalle 0800 22 11 88 | ☎ Büro 043 333 44 77

## Kontakt und Öffnungszeiten



WERKHOF AFFOLTERN A.A.

Peter Schmid Baudienstleistungen AG  
Lindenmoosstrasse 8  
CH-8910 Affoltern a. A.

Dispo: 0800 22 11 33  
Büro: 043 333 44 77  
E-Mail: [dispo@bau-dienstleistungen.ch](mailto:dispo@bau-dienstleistungen.ch)

Montag–Freitag: 07:30–11:45 / 13:00 – 17:15  
Samstag: 07:30–11:45



WERKHOF BREMGARTEN

H. Keller AG  
Fleischbacherstrasse 13  
CH-5620 Bremgarten

Dispo: 0800 22 11 33  
Büro: 056 631 69 19  
E-Mail: [jcamm@bau-dienstleistungen.ch](mailto:jcamm@bau-dienstleistungen.ch)

Dez., Jan. & Feb.: 07:30 – 12:00 / 13:00 – 17:15  
März & Nov.: 07:00 – 12:00 / 13:00 – 17:15

HÄPPCHEN ODER  
SCHNÄPPCHEN?  
BEIDES,  
BITTE.



Schweizer  
QUALITÄT  
Mini  
PREIS



Der Frischkäse nach  
Schweizer Familienrezept.

Erhältlich bei: Coop, Spar und Volg



Horse & Rider

ANGELICA DELL'ACQUA

## **Festwirtschaft Albis Distanzritt, 11. Mai 2024**

*Bezahlung nur mit Bargeld möglich*

Buttergipfeli		CHF 1.50
Nuss- und Mandelgipfel		CHF 3.00
Sandwich (Fleisch oder Käse)		CHF 4.00
Wurst vom Grill mit Brot		CHF 5.00
Cervelat vom Grill mit Brot		CHF 4.50
Vegiburger vom Grill mit Brot		CHF 5.00
Diverse Kuchen / Torten		CHF 2.50
Mineralwasser	0.5l	CHF 2.50
Cola	0.5l	CHF 2.50
Eistee	0.5l	CHF 2.50
Schorle	0.5l	CHF 2.50
Bier (ohne Alkohol) 0.5l		CHF 3.00
Kaffee		CHF 3.00
Tee (Pfefferminz, Schwarztee)		CHF 2.00
Milchshake mit betriebseigener Milch (Banane, Erdbeer)		CHF 3.00

