Aargauer Distanzreiter

www.adir.ch
www.facebook.com/adir.ch

Distanzritt Rütihof

10. Oktober 2020

Schweizermeisterschaft Elite und Junioren CEN* EVG1-4 und DRF

Liebe Teilnehmerinnen und Teilnehmer, liebe Helfer und Besucher

Wir freuen uns Euch bereits zum vierten Mal auf dem Rütihof begrüssen zu können.
Ein grosses Dankeschön gilt natürlich unseren Gastgebern : Andrea & Andreas Fetscher, die uns erneut ihre grosszügige Anlage zur Verfügung stellen, um unseren Distanzritt, sowie in diesem Jahr auch die Schweizer Meisterschaft, in dieser schönen Gegend durchführen zu können. Danke auch an Familie Zybach die uns diesmal ihr Land zur Verfügung stellt, damit wir mehr Platz haben.

Danke natürlich auch allen freiwilligen Helfern, wie auch den Veterinären, Funkern, Richtern usw. die uns tatkräftig unterstützen. Dank gilt auch den Gemeinden Gränichen, Suhr, Muhen und Hirschthal für die erteilten Bewilligungen.

Natürlich möchten wir auch unseren grosszügigen Sponsoren danken, die den Distanzritt Rütihof immer wieder unterstützen und ermöglichen.

Beim Sekretariat befindet sich wie immer eine Infotafel, wo sich jeder Reiter selber über allfällige Änderungen informieren muss. Die Groompoints sind vom Veranstalter betreut und dürfen **NICHT** angefahren werden. Der Groom darf im Notfall auf die Strecke, muss aber **zwingend** zuerst die Notfallnummer kontaktieren: Melanie Amsler 079 741 43 71. **Zuwiderhandlung führt zur Disqualifikation des Reiters!**

Groomen könnt Ihr beim Anhänger oder in der Groom Area, es darf nicht auf der geteerten Strasse beim Zieleinlauf gekühlt werden. Es ist zu empfehlen, das Wasser wieder selbst mitzunehmen. Es hat einen Wasseranschluss, muss aber weit geschleppt werden.
Es ist auch dieses Jahr wieder eine Festwirtschaft vorhanden, die vom Restaurant Rütihof geführt wird. und wir können Euch, wie es schon fast Tradition ist, wieder eine schöne Tombola präsentieren.
Der Anfahrtsweg wird wieder über Gränichen empfohlen, da die Zufahrt von Muhen her sehr steil und schmal ist und mit dem Hänger keine entgegenkommenden Fahrzeuge gekreuzt werden könne. Zurzeit ist die Zufahrt von Muhen zudem gesperrt, wegen einer Baustelle.

Es wurde ein Schutzkonzept erarbeitet betreffs Corona und wir würden Euch bitten, dass es eingehalten wird, um diesen Anlass gewissensvoll durchführen zu können.
So, nun freuen wir uns Euch schon bald auf dem Rütihof begrüssen zu können und hoffen auf eine wettergesegnete, tolle Veranstaltung.
Melanie Amsler und OK Team Rütihof

SWISSLOS
Sportfonds Aargau

Unsere Sponsoren

Unser Gastgeber: Der Rütihof
Departement für Bildung & Sport
Swisslos Sportfonds Aargau
EquiNomic Sattlerei GmbH, Müllheim
Hof Dobegg, Niederrohrdorf
Shagya Araberverband Schweiz
Garage Riggenbach AG
Bachmann Gartenbau, Kölliken
Garage Räbmatter , Uerkheim
Mustang Pferdesport, Wohlen
Felix Bühler AG, Lenzburg
Qualipet
Sattelkammer.ch
Pierre C. Frey AG, Oberentfelden
Reo Vit, Kulmerau
Sugra GmbH, Muhen
Rilewa AG, Menziken
Ro Flexs, International
Marstall, Oensingen
Health Point GmbH, Holziken
Allianz Versicherungen, Aarau
Nadine Horses & Dogs
Axa Nova
Banner Batterien Schweiz AG
Max Lehner AG
Brunner Holzbau, Schöftland
Cinema 8 AG, Schöftland
Deese Cosmetic, Kulmerau
Victorinox, Brunnen
Raiffeisen, Kölliken
Tupperware, Schweiz
Nouvel AG , Triengen
do Terra, M.u.J. Lindemann
Die Mobiliar, Zofingen
Bottega Verde

Notfallnummern :

Notfallnummer: (auf Platz)	079 741 43 71
Sekretariat:	079 590 68 21
Spital Aarau:	062 838 41 41
Notruf:	144
Rega:	1414
Grosstierrettungdienst:	079 700 70 70

EquiNomic

rm

www.rilewa.ch

Zeitplan

Startzeiten Rütihof-Distanzritt 10.10.2020

- Startnummern Ausgabe am Samstag: ab 06:20 Uhr
- Massenstart SM Elite: 07:00 Uhr
- Massenstart SM Junioren: 07:15 Uhr
- Massenstart CEN*: 07:30 Uhr
- Massenstart EVG 4: 07:40 Uhr
- Gruppenstart EVG 3: ab 07:50 Uhr
- Gruppenstart EVG 2: ab 08:15 Uhr
- Gruppenstart EVG 1: ab 09:00 Uhr
- Gruppenstart DRF: ab 07:35 Uhr

Voruntersuchung am Freitagabend: 17.00 – 19.00 Uhr

Voruntersuchung am Samstag:

- SM Jun. & EVG4 ab 06:30 Uhr
- EVG 3: ab 06:45 Uhr
- EVG 2: ab 07:15 Uhr
- EVG 1: ab 07:45 Uhr
- DRF: ab 06:30 Uhr

Rangverkündigung:

EVG1-3	ca. 15.00 Uhr
SM Elite und Junioren, CEN* und EVG4	zwischen 18.00 und 19.00 Uhr (je nachdem, wann der/die letzte ReiterIn eintrifft.

SUGRA GmbH
Heulage • Wiesencobs • Einstreu

SUGRA GmbH, Hardstrasse 19, 5037 Muhen
Telefon 079 208 28 42, sugra.ch, info@sugra.ch

cinema 8
Alles unter einem Himmel

Hygienekonzept

Veranstaltung:	Distanzritt Rütihof 2020
Datum / Zeit:	09.10.2020 12:00 Uhr bis 10.10.2020 19:00 Uhr
Ort:	Auf dem Gelände des Gasthof Rütihof, Gränichen
Veranstalter:	Aargauer Distanzreiter, 5042 Hirschthal
Hygienebeauftragter:	Urs Räbmatter, 5042 Hirschthal, 079 353 23 27
Teilnehmer:	ca 45 Teilnehmer mit zus. Betreuern
Funktionspersonal:	ca 35 Personen
Kontaktdaten:	Eine Teilnehmerliste mit Namen, Adresse und Telefonnummer wird geführt. Ebenfalls werden die Begleitpersonen (Betreuer) eingetragen. Die Formulare erhalten die Teilnehmer vorab per Mail und müssen im Sekretariat beim Abholen der Startnummern abgegeben werden.
Desinfektion:	Bei sämtlichen Ein- und Ausgängen zum Sekretariat, Rechnungsbüro, Verpflegungsraum sind Spender mit Desinfektionsmittel bereitgestellt.
Mund- / Nasenschutz:	Die TN werden verpflichtet einen eigenen, geeigneten Mundschutz mitzubringen. Bei allen Tätigkeiten, bei denen der Mindestabstand von 1.5m nicht eingehalten werden kann, ist verpflichtend ein Mundschutz zu tragen. insbesondere im Vet. Gate ist durch die Teilnehmer und die Tierärzte das Tragen eines Mundschutzes obligatorisch. Ebenfalls bei der Anmeldung im Sekretariat.
Sanitäre Anlagen:	Toiletten und Waschräume befinden sich hinter dem neuen Chalet-Gebäude und im Kellergeschoss des Gasthaus Rütihof. Bitte auch hier Abstand wahren und gegebenenfalls einen Mundschutz tragen.
Verpflegung:	Die Verpflegung wird durch das Gasthaus Rütihof sichergestellt. Es sind sämtliche Anweisungen des Servicepersonals zu befolgen.
Ausschluss:	Sämtliche Personen mit Symptomanzeichen und solche welche in den letzten 14 Tg ein Risikoland bereist haben, sind von der Veranstaltung ausgeschlossen. Teilnehmer, welche sich nicht an dieses Hygienekonzept halten werden vom Gelände verwiesen.

Wir sind in Ihrer Nähe.

Gerade, wenn mal etwas schief geht.

Stefan Senn, Versicherungs- und Vorsorgeberater
T 062 746 90 18, stefan.senn@mobiliar.ch

Generalagentur Zofingen
Raphael Arn

Untere Grabenstrasse 16
4800 Zofingen
T 062 746 90 00
zofingen@mobiliar.ch

mobiliar.ch

die Mobiliar

Tupperware®

NOUVEL®

Holzkompetenz seit 1997

Holzbau · Planung · Eigenheim · Holzboden

Wir wünschen ein "inspirierendes" Jubiläumskonzert

Brunner Zimmerei Holzbau GmbH
Schöftland · Aarau
062 739 30 50 · brunner-gmbh.ch

Anfahrtsplan

ab Bern

Google Maps

Suhrentalstrasse, 5742 Kölliken nach Rütihofstrasse 2, 5722 Gränichen

Autobahnausfahrt Aarau West

Mit dem Auto 9,3 km, 14 Min.

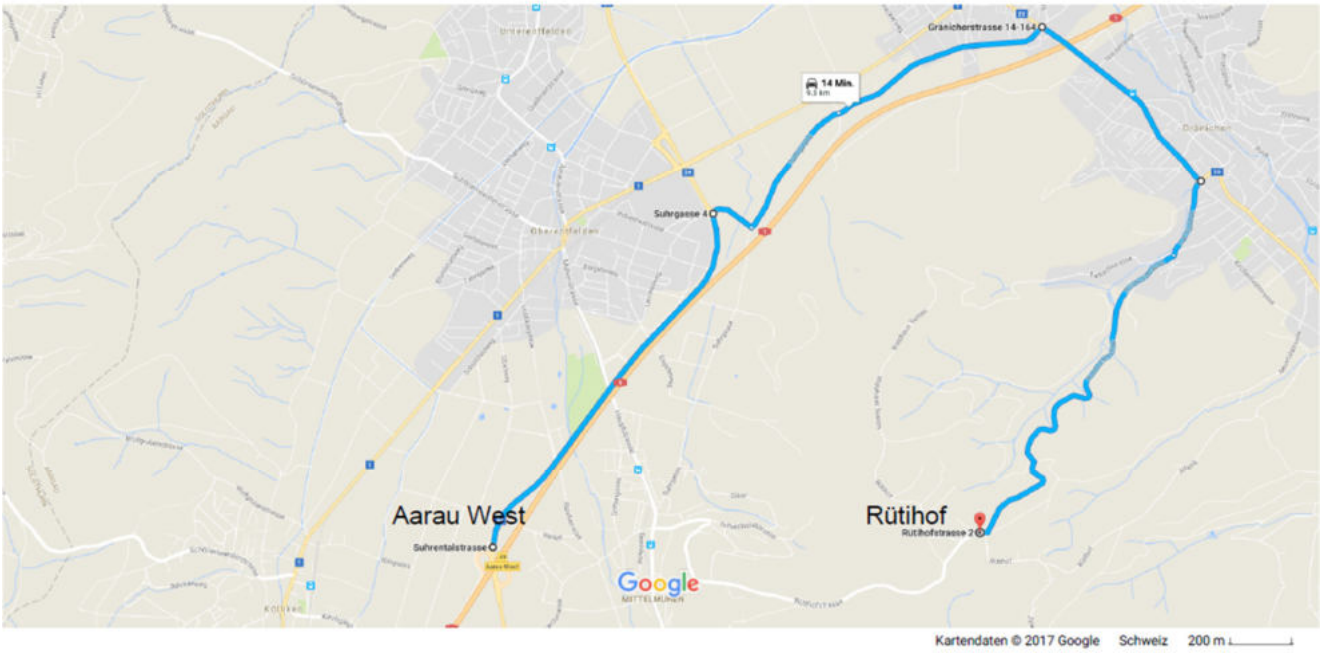

über Suhrentalstrasse/Route 24

14 Min. ohne Verkehr

14 Min.

9,3 km

ab Zürich

Google Maps

Seetalstrasse, Hunzenschwil nach Rütihofstrasse 2, 5722 Gränichen

Anfahrt ab Zürich

Mit dem Auto 10,1 km, 17 Min.

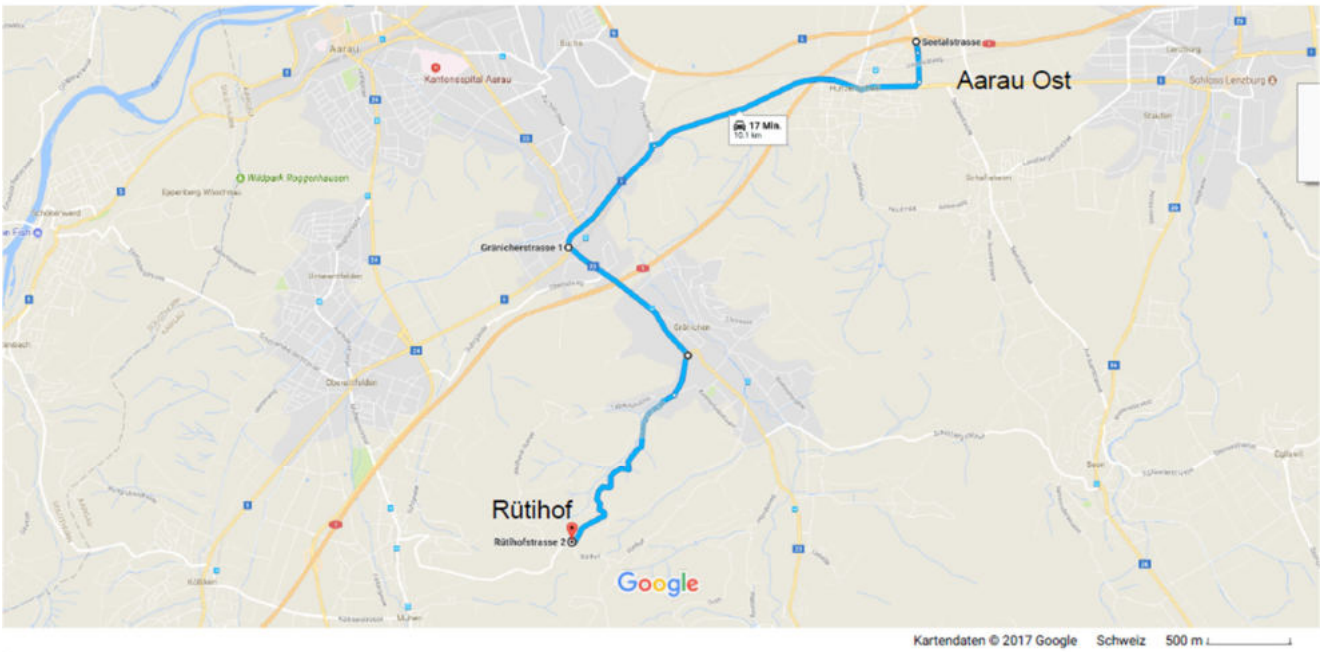

über Route 1

17 Min. ohne Verkehr

17 Min.

10,1 km

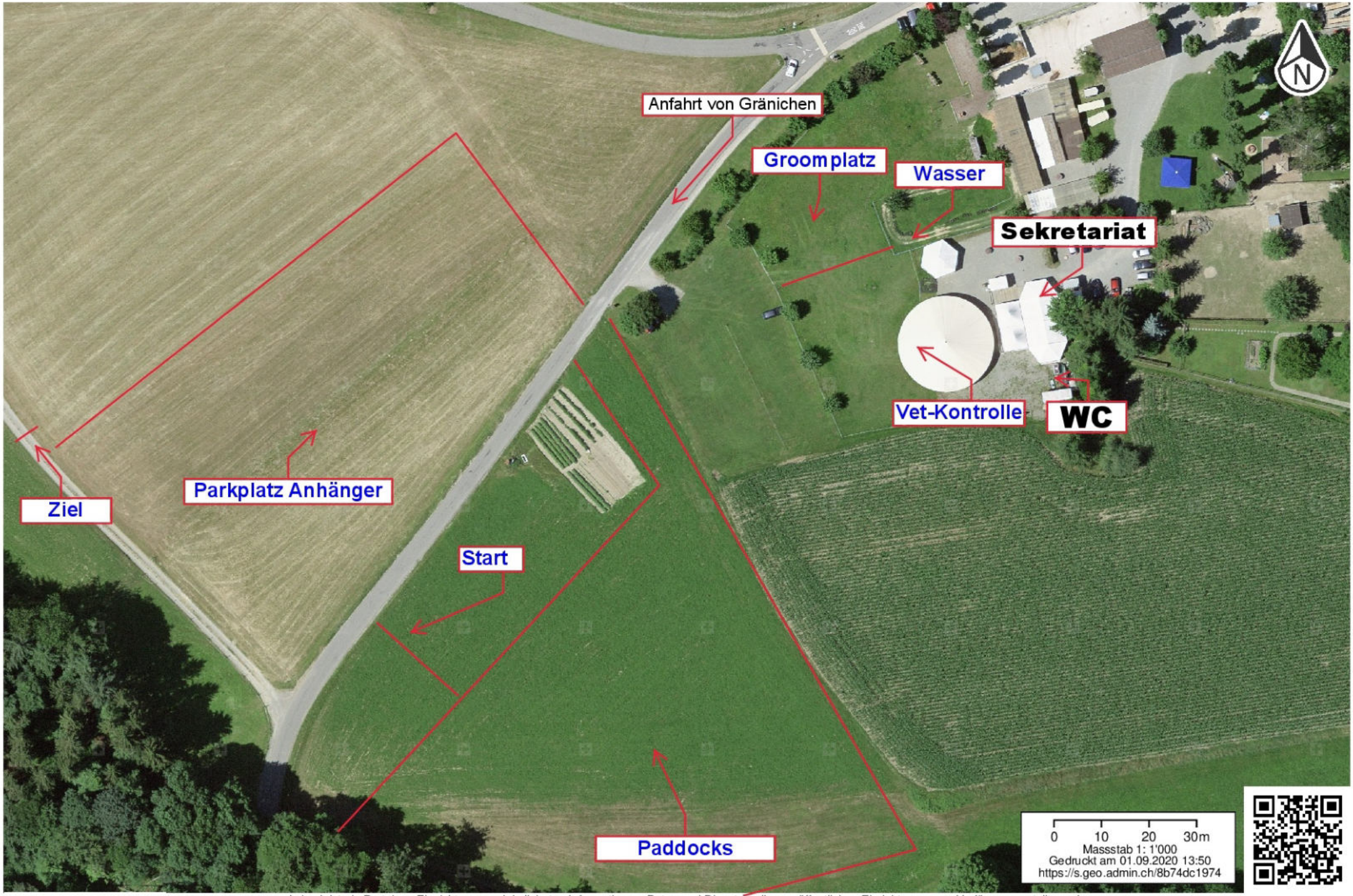

Schweizerische Eidgenossenschaft
Confédération suisse
Confederazione Svizzera
Confederaziun svizra
In Zusammenarbeit mit den Kantonen

www.geo.admin.ch ist ein Portal zur Einsicht von geolokalisierten Informationen, Daten und Diensten, die von öffentlichen Einrichtungen zur Verfügung gestellt werden
Haftung: Obwohl die Bundesbehörden mit aller Sorgfalt auf die Richtigkeit der veröffentlichten Informationen achten, kann hinsichtlich der inhaltlichen Richtigkeit, Genauigkeit, Aktualität, Zuverlässigkeit und Vollständigkeit dieser Informationen keine Gewährleistung übernommen werden.Copyright, Bundesbehörden der Schweizerischen Eidgenossenschaft. http://www.disclaimer.admin.ch
© CNES, Spot Image, swisstopo, NPOC

ReoVit®
Mineralstoffe | Vitamine | Premium-Kombiflock

Banner
THE POWER COMPANY

Garage Räbmatter GmbH
FIAT
Mitsubishi Motors
FIAT PROFESSIONAL
4813 Uerkheim I 062 739 10 70 I www.raebmatter.ch

RoFlexs®
Die mobilen Zäune.

SchweizMobil plus — die von Ihnen geplante Tour.

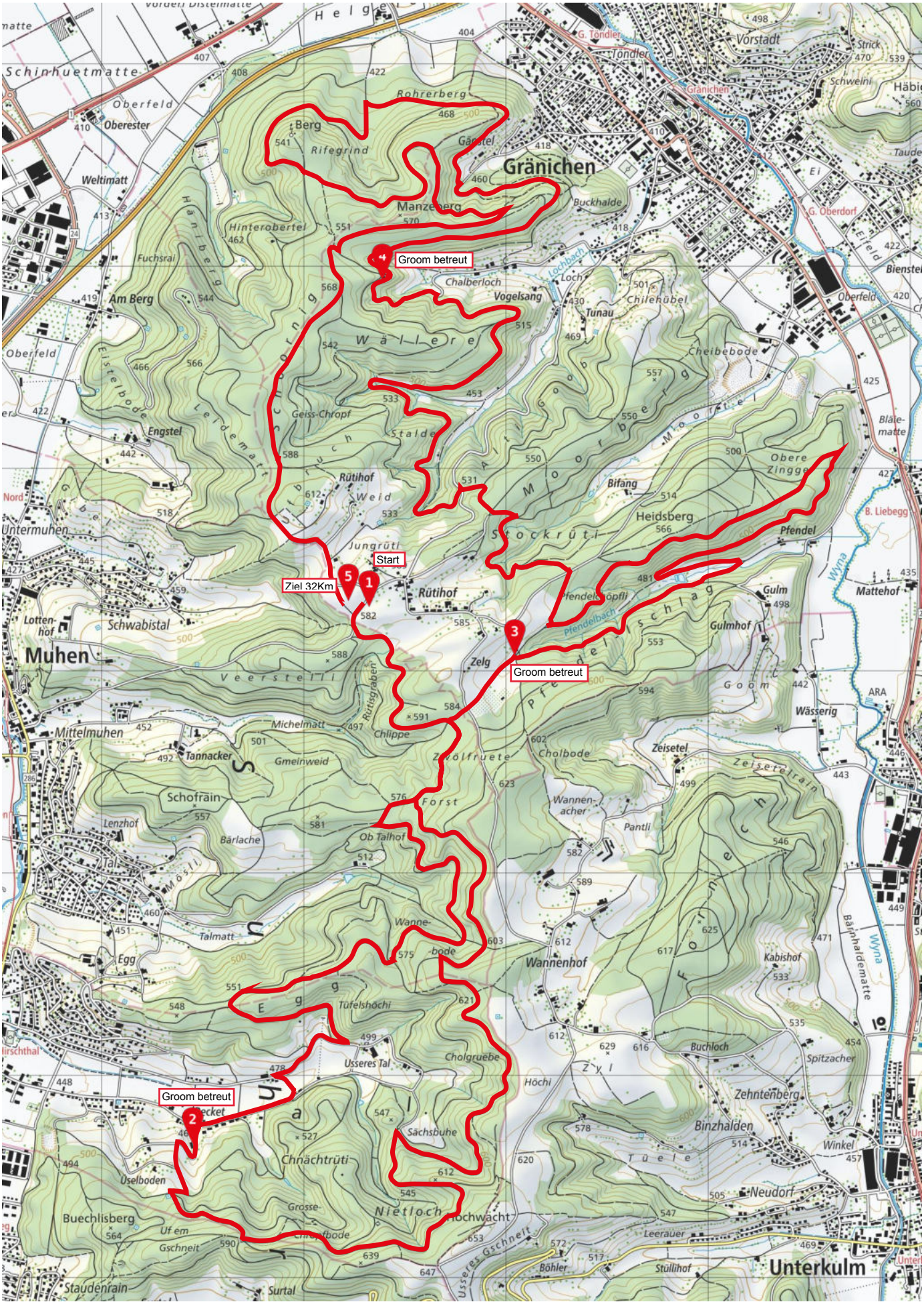

Partner SchweizMobil:

Schweizerische Eidgenossenschaft
Confédération suisse
Confederazione Svizzera
Confederaziun svizra

Schweiz. ganz natürlich.

Reiten **13.09.2019**

Rütihof_2020_32Km

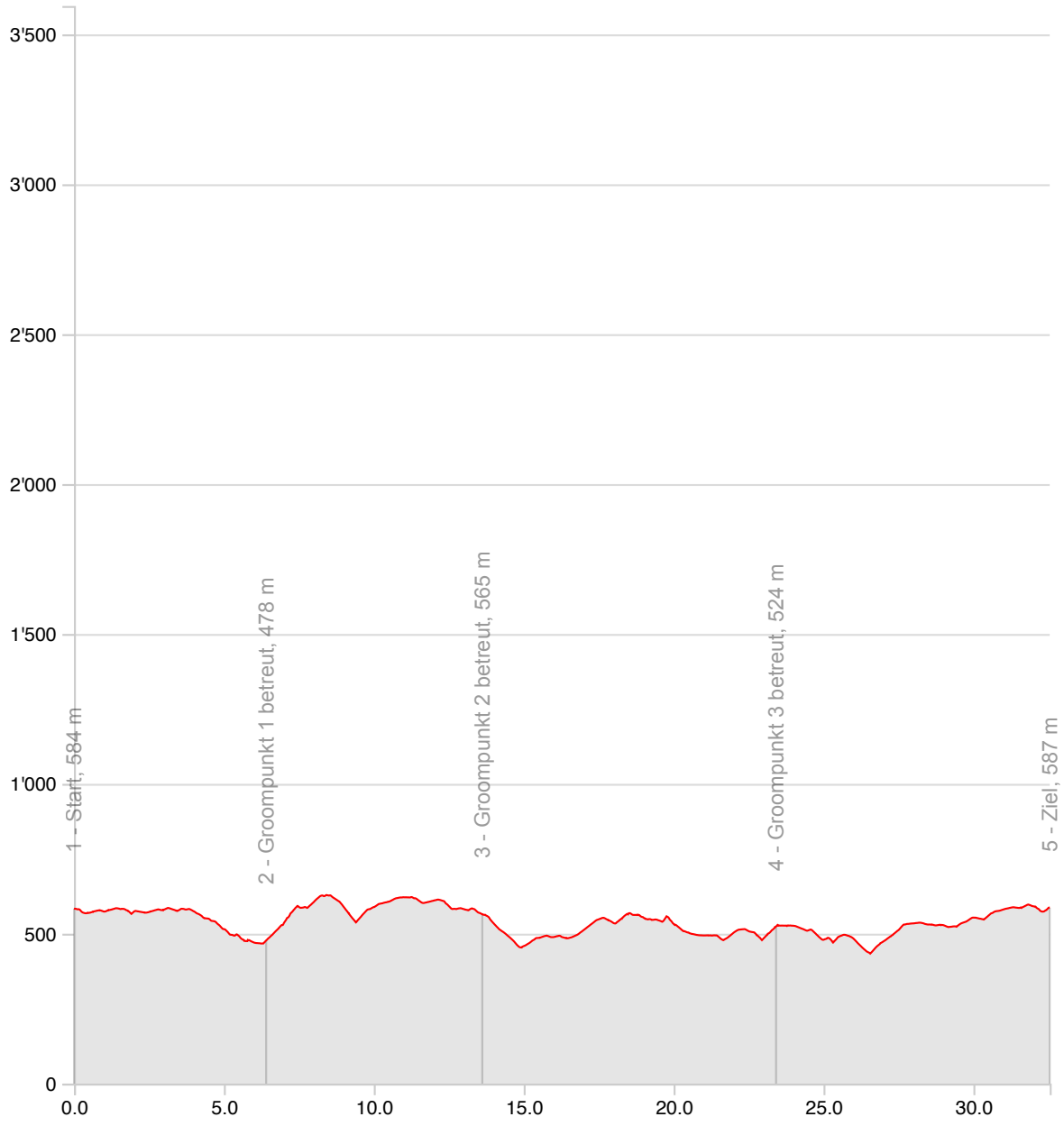

Länge	**32.55 km**	**Min/max Höhe**	**434 m/629 m**
Auf-/Abstiege	**870 m/867 m**	**Keine Zeit**	**-**

SchweizMobil plus — die von Ihnen geplante Tour.

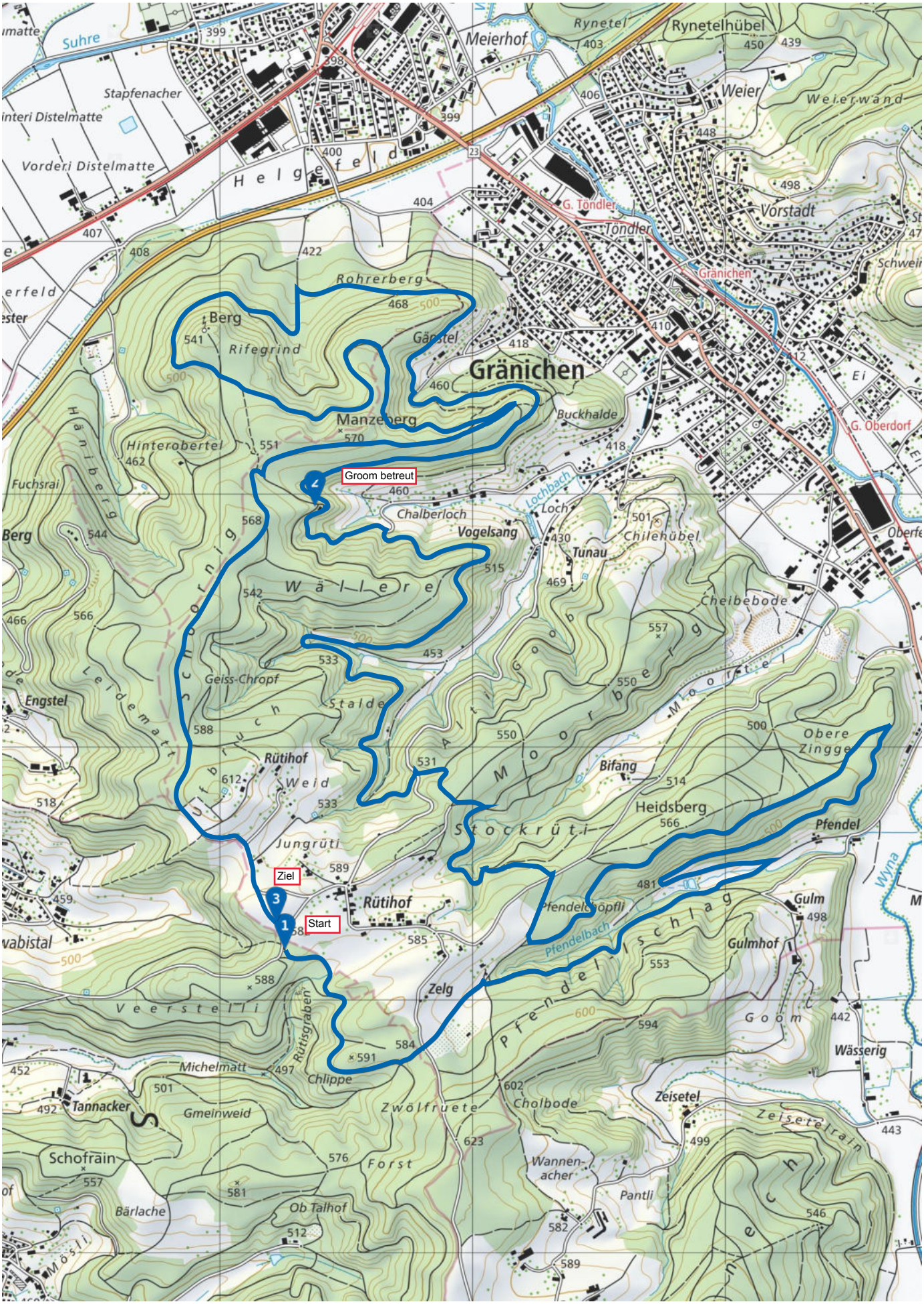

Partner SchweizMobil:

Schweizerische Eidgenossenschaft
Confédération suisse
Confederazione Svizzera
Confederaziun svizra

Schweiz. ganz natürlich.

Reiten **17.09.2019**

Rütihof_2020_21Km

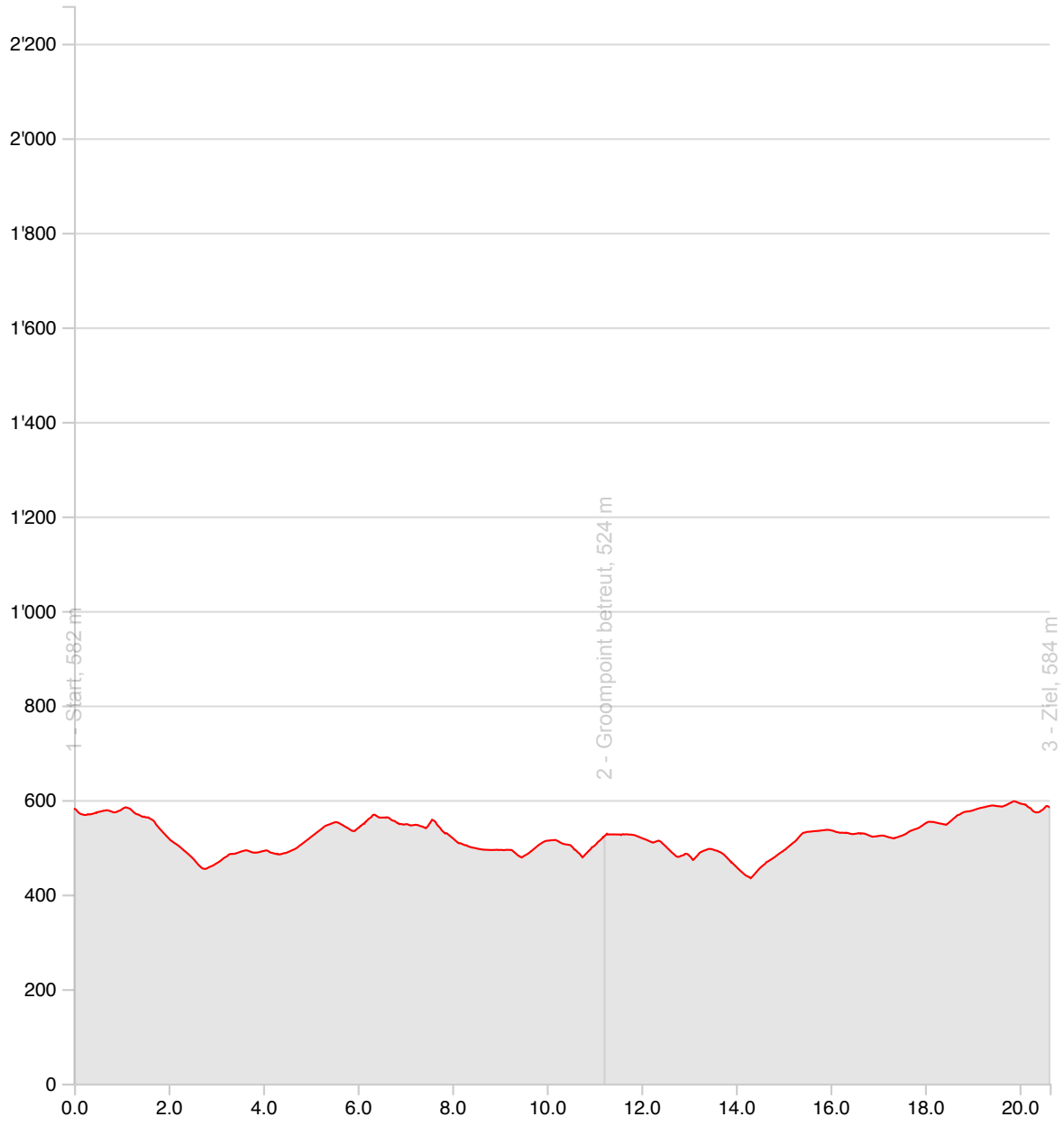

Länge	**20.64 km**	**Min/max Höhe**	**435 m/597 m**
Auf-/Abstiege	**534 m/531 m**	**Keine Zeit**	**-**

Pierre C. Frey AG
Areal Alte Bürsti
Köllikerstrasse 32
5036 Oberentfelden

Tel.: +41 (0) 62 726 00 07
Fax: +41 (0) 62 726 25 64
E-Mail: info@pierrecfrey.ch
www.frey-swiss.ch

E-Mail Sponsoring: info@pierrecfrey.ch

Bürozeiten: Montag bis Donnerstag: o8.oo bis 12.oo Uhr
13.3o bis 17.oo Uhr

Lager ist nicht immer besetzt, daher bitte unbedingt vor dem Besuch anrufen.
map.google.ch
map.search.ch

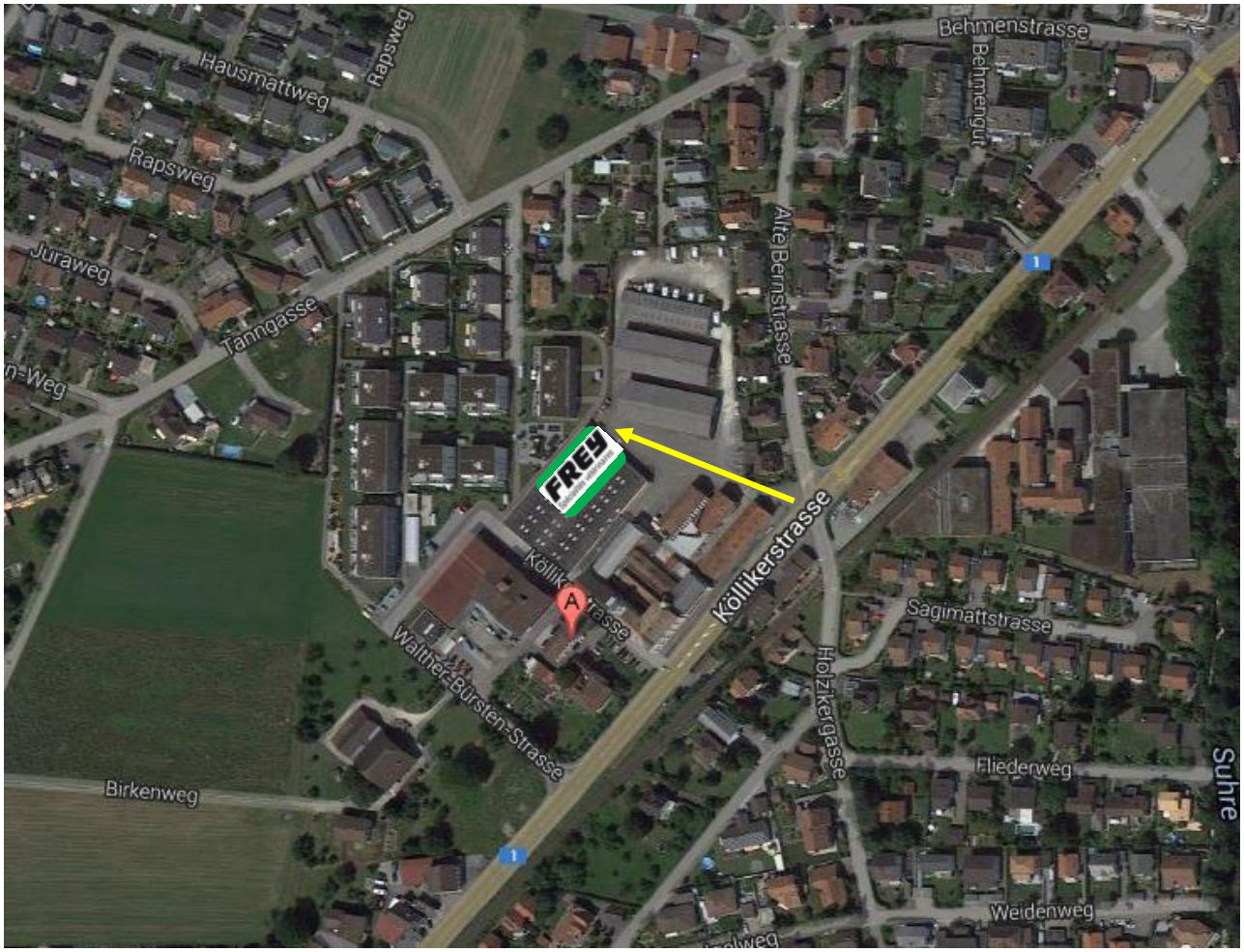

4. Distanzritt Rütihof, Gränichen

Samstag, 10. Oktober 2020

Endurance mit vorgeschriebener Geschwindigkeit

Prüfung Nr. 1: EVG 32 km 08 bis 13 km/h

Prüfung gesponsert von Kurt Bachmann Gartenbau, Kölliken

Start Nr Verein Pass FM Brevet/Lizenz	Reiter Adresse Pferd Besitzer	Nation Geschlecht Farbe	CH-Pferd Rasse Jhrg. Stockmass
82 SE SVPS 128935 228251	Huwiler Franziska Breitfeldstrasse 25, CH-5600 Lenzburg El Rayo Ghanima Schüpbach Monika	SUI S braun	CH Vollblutaraber 2010 153 cm
83 SE/DvE SVPS 139218 124189	Waser Bernadette Muldenweg 2, CH-5042 Hirschthal Cerus BS Waser Bernadette	SUI W braun	CH Vollblutaraber 2014 154 cm
84 SE SVPS 121644 263696	Brefin Jana Kirchbergstrasse 2, CH-3421 Lyssach Charis III Ernst Lea	SUI S dunkelbraun	CH Shagya Araber 2007 157 cm
85 SE SVPS 122581 251854	Luterbacher Sabine Birrfeldstrasse 26, CH-5243 Mülligen Tom Fox Luterbacher Sabine	SUI W braun	CH Traber 2007 165 cm

Garten bau
BACHMANN
Kurt Bachmann
Schönenwerderstrasse 77
5742 Kölliken
Mobile 079 628 97 76

4. Distanzritt Rütihof, Gränichen

Samstag, 10. Oktober 2020

Endurance mit vorgeschriebener Geschwindigkeit
Prüfung Nr. 2: EVG 42 km 10 bis 15 km/h

Prüfung gesponsert von Marstall AG, Oensingen

Start Nr Verein Pass FM Brevet/Lizenz	Reiter Adresse Pferd Besitzer	Nation Geschlecht Farbe	CH-Pferd Rasse Jhrg. Stockmass
61 DvE SVPS 124463 260993	Intlekofer Alexandra Alter Forstweg 9, CH-4323 Wallbach Yizrah Al Mansour Intlekofer Alexandra	SUI W Cremello	 Araber-Berber 2008 156 cm
62 SE/DNW SVPS 134118 131166	Górowski Christina Liestalerstrasse 20, CH-4414 Füllinsdorf Elan OX Gorowski Christina	SUI H Rappe	 Vollblutaraber 2015 153 cm
63 SE/DvE SVPS 141878 245914	Krattenmacher Joelle Gurzelngasse 25, CH-4500 Solothurn Mystica du Cavalon Krattenmacher Joelle	SUI S braun	 Shagya-Araber 2014 160 cm
64 SE SVPS 134470 286319	Schoch Patrick Schindelboden 45, CH-4204 Himmelried Miel Schoch Patrick	SUI S Falbe	 Araber-Berber 2004 150 cm
65 SE SVPS 110228 FM 255841	Galliker Rebecca Schulstrasse 7, CH-9517 Mettlen Emil V Galliker Rebecca	SUI W Fuchs	CH Freiberger 2008 155 cm
66 DvE SVPS 137001 FM 235781	Studerus Jasmin Herbergstrasse 7a, CH-9524 Zuzwil Hidalgo XXXII Studerus Jasmin	SUI W braun	CH Freiberger 2008 160 cm
67 SE SVPS 79027 239464	Dudli Ruedi Sonnenhalde, CH-9604 Oberrindal Inci Dudli Ruedi	SUI S braun	 Karabagh 2000 151 cm
68 SE/DvE SVPS 129741 239133	Beck Nicole Beckenmoosstrasse 4, CH-8586 Riedt bei Erlen Neimah di Dormello Beck Nicole	SUI S dunkelbraun	 Trakehner 2010 164 cm

Start Nr Verein Pass FM Brevet/Lizenz	Reiter Adresse Pferd Besitzer	Nation Geschlecht Farbe	CH-Pferd Rasse Jhrg. Stockmass
69 KRV Brugg uU. SVPS 125524 233583	Geissberger Anna Fleur Winkelriedstrasse 47, CH-5430 Wettingen PS Casandra Geissberger Anna Fleur	SUI S braun	CH CH-Warmblut 2008 158 cm
70 SE SVPS 121266 246159	Gumy Delphine Les Chapelettes 95, CH-1608 Chapelle (Glâne) O'Azuria Gumy Delphjine+Bertrand	SUI S Schimmel	CH Vollblutaraber 2007 156 cm
71 Bern-West SVPS 131642 267398	Liardet Eloïse , CH-1673 Promasens O'Aslan Gumy Delphine und Bertrand	SUI W braun	CH Vollblutaraber 2008 156 cm
72 DvE SVPS 134236 215102	Hagenbuch Fabienne Hauptstrasse 30, CH-8414 Buch am Irchel Zaira Hagenbuch Fabienne	SUI S dunkelbraun	 Angloaraber 2012 160 cm
73 SE/DvE SVPS 128359 263393	Herzig Vanessa Unterfeld 20, CH-6265 Roggliswil Al Azirah Herzig Vanessa	SUI S Schimmel	CH Vollblutaraber 2011 151 cm

4. Distanzritt Rütihof, Gränichen

Samstag, 10. Oktober 2020

Endurance mit vorgeschriebener Geschwindigkeit
Prüfung Nr. 3: EVG 64 km 10 bis 15 km/h

Prüfung gesponsert von Equi Nomic Sattlerei GmbH, Mühlheim

Start Nr Verein Pass FM Brevet/Lizenz	Reiter Adresse Pferd Besitzer	Nation Geschlecht Farbe	CH-Pferd Rasse Jhrg. Stockmass
41 SE/DvE SVPS 131289 126930	Braun Therese Buchweg 139, CH-5018 Erlinsbach Malik ibn Jabbar Braun Therese	SUI W Fuchs	CH Vollblutaraber 2012 160 cm
42 SE SVPS 89813 111893	Geyer Pascal Gassweg 1, CH-4117 Burg im Leimental Schambaia Geyer Pascal	SUI S Rappe	CH Vollblutaraber 2006 150 cm
43 SE SVPS 135653 322173	Wittenwiler Miriam Dorf 872, CH-9063 Stein AR GS Samiah Wittenwiler Miriam	SUI S braun	 Vollblutaraber 2009 150 cm
44 SE SVPS 135595 124250	Gumy Marc Impasse du Reservoir 4, CH-1730 Ecuvillens O'Arabella Gumy Marc	SUI S grau	 Vollblutaraber 2012 153 cm
45 CEE SVPS 138805 Jun 303264	Gumy Aurélie Rte du Village 26, CH-1730 Ecuvillens O'Aragon Gumy Marc	SUI W alezan	 Vollblutaraber 2013 153 cm
46 SE SVPS 138043 253773	Herzig Anita Feldi 10, CH-8479 Altikon Desiree du Faubourg Herzig Anita	SUI S Schimmel	 Araber 2013 145 cm
47 SE SVPS 140333 246494	Frey Alexandra rue de la Grotte 4, F-70110 Senargent-Mignafans Moonlight de l'île Frey Alexandra	SUI S Fuchs	 Araber 2013 146 cm
48 SE SVPS 141011 215853	Hossmann Trix Eichi 49, CH-3083 Trimstein Nafiz d'Alauze Hossmann Trix	SUI W Fuchs	 Araber 2013 148 cm

4. Distanzritt Rütihof, Gränichen

Samstag, 10. Oktober 2020

Endurance mit vorgeschriebener Geschwindigkeit

Prüfung Nr. 4: EVG 85 km 10 bis 15 km/h

Prüfung gesponsert von Hof Dobegg, Niederrohrdorf

Start Nr Verein Pass FM Brevet/Lizenz	Reiter Adresse Pferd Besitzer	Nation Geschlecht Farbe	CH-Pferd Rasse Jhrg. Stockmass
31 SE SVPS 136203 233368	Amacher Andrea Scheunenberg 6, CH-3251 Wengi b. Büren Sana'a du Roch Amacher Andrea	SUI S Fuchs	 Vollblutaraber 2013 150 cm
32 SE SVPS 136758 278158	Kehlhofer Lea Heuweg 13, CH-5734 Reinach AG Euromexx A Kehlhofer Lea	SUI W Fuchs	 Vollblutaraber 2013 153 cm

HOF DOBEGG

4. Distanzritt Rütihof, Gränichen

Samstag, 10. Oktober 2020

CEN* 85 km

Concours Endurance National*

Prüfung Nr. 5

Start-Nr. Verein Pass-Nr. FM Jun. Lizenz	Reiter Adresse Pferd Besitzer	Nation Geschlecht Farbe	CH-Pferd Rasse Jhrg. Stockmass
21 SE/DvE SVPS 91052 292507	Meier Ueli Kirchgasse 11, CH-5064 Wittnau Lischana Meier Ueli	SUI S braun	CH CH-Warmblut 2005 160 cm

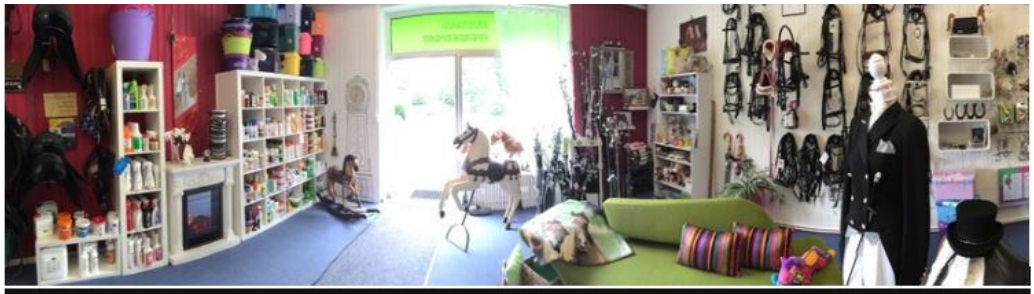

MUSTANG PFERDESPORT GMBH
ALTE VILLMERGERSTRASSE 5
5610 WOHLEN

056 621 94 79
056 621 14 37 (FAX)

INFO@MUSTANG-PFERDESPORT.CH
WWW.MUSTANG-PFERDESPORT.CH

MO: GESCHLOSSEN
DI: 14.00 - 18.30
MI: 14.00 - 18.30
DO: 14.00 - 18.30
FR: 14.00 - 19.30
SA: 9.00 - 16.00

Allianz

QUALIPET
Aus Liebe zum Tier

4. Distanzritt Rütihof, Gränichen

Samstag, 10. Oktober 2020

DRF
Distanzritt frei
Prüfung Nr. 6: DRF

Start Nr Verein Pass FM Brevet/Lizenz	Reiter Adresse Pferd Besitzer	Nation Geschlecht Farbe	CH-Pferd Rasse Jhrg. Stockmass
91 SE SVPS 134349	Nyffeler Ramona Oberäschstrasse 14, CH-5103 Möriken	SUI	
	Safiir	W	Vollblutaraber
214541	Nyffeler Ramona	Schimmel	2013 150 cm
92 KWPN SVPS 139537	Spinnler Ellen Weiherweg 17, CH-4460 Gelterkinden	SUI	
	Imca Zarina F	S	Holländer
256309	Mettauer Benno	braun	2013 165 cm
93 SE SVPS 77495	Camenisch Yvonne Gassweg 1, CH-4117 Burg im Leimental	SUI	
	Pablo XXV	W	Andalusier
304403	Geyer Pascal	castano	2000 157 cm
94 SE SVPS 89664	Aebersold Gisela Leuggernstrasse 85, CH-5325 Leibstadt	SUI	CH
	Sfengir al Arabiyy	W	Vollblutaraber
239508	Aebersold Gisela	Dunkelfuchs	2004 138 cm
95 SE/DvE SVPS 100651	Cantieni Johann Via Vitg Dadens 29, CH-7152 Sagogn	SUI	
	L.I.Cognac	W	Vollblutaraber
122053	Cantieni Johann	Schimmel	2006 154 cm

4. Distanzritt Rütihof, Gränichen

Samstag, 10. Oktober 2020

Schweizermeisterschaft J/Y 64 km
Spezialwertung mit vorgegebenem Zeitfenster

Prüfung Nr. 7

Prüfung gesponsert von Garage Riggenbach AG, Hirschthal

Start-Nr. Verein Pass-Nr. FM Jun. Lizenz	Reiter Adresse Pferd Besitzer	Nation Geschlecht Farbe	CH-Pferd Rasse Jhrg. Stockmass
11 DvE SVPS 73416 Jun 300849	Flury Josefin Schaffhauserstrasse 25, CH-8524 Uesslingen Kadix de Nerak Burtscher Suzanne	SUI S braun	 Vollblutaraber 2000 152 cm
12 SE SVPS 121746 Jun 312906	Burri Lisa Steinhof 7, CH-3400 Burgdorf Mahrdorf Mercedes Burri Lisa	SUI S dunkelbraun	 Dt. Reitpony 2008 140 cm
13 ADIR SVPS 125164 Jun 316426	Unternährer Seline Unterdorfstrasse 9, CH-4655 Stüsslingen Pandor Brügger Sabrina	SUI W Schimmel	CH Vollblutaraber 2010 152 cm
14 SE SVPS 129874 Jun 379810	Vielhauer Anouka im Drissel 38, CH-4104 Oberwil Camar Ganiya Anliker Caro	SUI S Schimmel	 Araber-Berber 2002 152 cm

Health Point
Wellness für Ihr Pferd

SATTELKAMMER.CH

Garage Riggenbach AG 5042 Hirschthal

-Textile Autowaschstrasse mit Nano 2 Technologie
-24 h Waschboxen, Staubsauger
-bediente Tankstelle
-Kontakt: 062 721 33 66*
-mehr Infos unter: riggenbach.opel.ch

ISUZU

instagram.com/garage_riggenbach_ag

facebook.com/GarageRiggenbachAG

4. Distanzritt Rütihof, Gränichen

Samstag, 10. Oktober 2020

CEN* 106 km Schweizermeisterschaft Elite 106 km
Concours Endurance National
Prüfung Nr. 8

Prüfung gesponsert von Shagya Araberverband Schweiz

Start-Nr. Verein Pass-Nr. FM Jun. Lizenz	Reiter Adresse Pferd Besitzer	Nation Geschlecht Farbe	CH-Pferd Rasse Jhrg. Stockmass
1 SE/ADIR SVPS 105716 10530	Irniger Alois Dobegg 266, CH-5443 Niederrohrdorf Schedir Irniger Anette	SUI W Schimmel	CH Shagya-Araber 2007 165 cm
2 SE SVPS 136306 291099	Pfister Patricia Ruttigerweg 88, CH-4663 Aarburg Aswad Niserh Lüdi Erna	SUI W Rappe	CH Vollblutaraber 2012 152 cm
3 SE/DvE SVPS 137378 117603	Rohner-Cotti Annina Im Gässli 37, CH-8162 Steinmaur Bango Coutillas Rohner-Cotti Annina	SUI W Fuchs	 Partbred Araber 2011 150 cm
4 SE SVPS 105857 211897	Eichenberger Stefanie Benkenstrasse 9, CH-5024 Küttigen A.N. Prometheus Groner Marina	SUI W Schimmel	CH Vollblutaraber 2007 154 cm
5 DR Bern West SVPS 120284 124527	Münger Veronika Utzigenstrasse 21, CH-3068 Utzigen Ups du Cavallon Münger V.+P.	SUI S Fuchs	 Shagya Partbred 2008 160 cm
6 SE SVPS 142133 291566	Vanina Melania Via ai Palazzi 4, CH-6742 Pollegio Nibau Licini Alfredo	SUI W braun	CH Araber 2008 147 cm
7 DvE FEI 103ZF89 2882273	Marthaler Kathrin Bächelweg 5, 8156 Oberhasli Kasan Marthaler Kathrin	SUI W braun	 Vollblutaraber 2002 148 cm

SAVS

Shagya-Araberverband der Schweiz

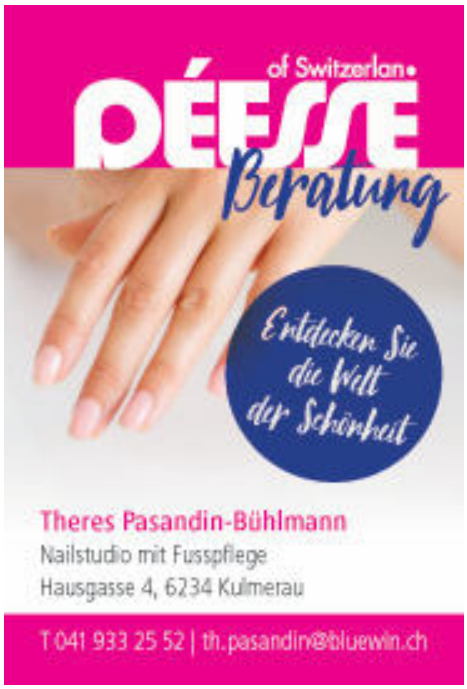

Bottega Verde
NATURA ITALIANA

MAXOLEN
PROFESSIONAL CARE PRODUCTS
SINCE 1960

VICTORINOX
SWISS ARMY

RAIFFEISEN